

Millennium Háza, Budapest (HU)



©

Referenzkenndaten

- **Baumaßnahme**
Fassadensanierung
- **Objekttyp**
Historisch geschützte / historisch wertvolle Gebäude , Schulen / Kindergärten / Universitäten / Museen
- **Objektadresse**
, Budapest
- **Datum / Fertigstellung**
2022
- **Auftraggeber**
Városlinger Zrt.
- **Planer**
Archikon Architects Kft.
- **Verarbeiter**
ÉPKAR Zrt.
- **Besichtigung möglich?**
Ja

Beschreibung

Das Millennium Háza befindet sich im berühmten Stadtpark "Városliget" im Zentrum von Budapest. Das ehemalige Olof-Palme-Haus wurde 1885 von Ferenc Pfaff im Neo-Renaissance-Stil entworfen. Ursprünglich diente das Gebäude als Veranstaltungsort für Kunstausstellungen. Im Laufe des 20. Jahrhunderts beherbergte es das Stadtmuseum, eine Bildhauerwerkstatt, eine Tanzschule und verschiedene Restaurants. Nach jahrelangem Leerstand wurde das Millennium Háza von 2017 bis 2022 restauriert.

Problemstellung

After extensive stocktaking, considerable damage and fractures of the roof structure as well as façade elements were found. Since restoration directly on the façade was not possible, the filigree ornaments were removed, restored by hand and reinstalled. Powerful cleaners were used on the exposed surfaces before cracks were closed with an EP injection resin. The reinstalled fragments were then reinforced with an epoxy adhesive and a silicic acid ester-based stone strengthener. For long-term weather protection, a solvent-free, hydrophobic impregnation and a weatherproof silicone resin paint were applied.

Eingesetzte Produktsysteme / Größen

› **Clean FP**

Art. Nr. 0666



› **Clean AC [basic]**

Art. Nr. 0672



› **AGE**

Art. Nr. 1368



› **IR Epoxy 360**

Art. Nr. 6872



› **RM (*Standardfarbtöne:
Achtung! Nur solange
Vorrat reicht!)**

Art. Nr. 0750



› **Multi Fill [basic]**

Art. Nr. 2806



› **FL fix white**

Art. Nr. 2850



› **ZM HF [basic]**

Art. Nr. 0220



› **KSE 300 E**

Art. Nr. 0714



› **KSE 500 STE**

Art. Nr. 0713



› **FM TK**

Art. Nr. 1026



› **Color LA**

Art. Nr. 6400



› **Funcosil SNL**

Art. Nr. 0602



› **Funcosil WS**

Art. Nr. 0614



› **Graffiti-Protect**

Art. Nr. 0685



› **BFA**

Art. Nr. 0673



› **Multi Fill [basic]**

Art. Nr. 2806



› **Color LA**

Art. Nr. 6400



› **Funcosil SNL**

Art. Nr. 0602



› **Clean AC [basic]**

Art. Nr. 0672



› **Clean FP**

Art. Nr. 0666



› **IR Epoxy 360**

Art. Nr. 6872



› **BFA**

Art. Nr. 0673



› **KSE 300 E**

Art. Nr. 0714



› **KSE 500 STE**

Art. Nr. 0713



› **AGE**

Art. Nr. 1368



› **ZM HF [basic]**

Art. Nr. 0220



› **RM (*Standardfarbtöne:
Achtung! Nur solange
Vorrat reicht!)**

Art. Nr. 0750



› **Graffiti-Protect**

Art. Nr. 0685



› **Funcosil WS**

Art. Nr. 0614



› **FL fix white**

Art. Nr. 2850



› **FM TK**

Art. Nr. 1026



Impressionen



©



©



©

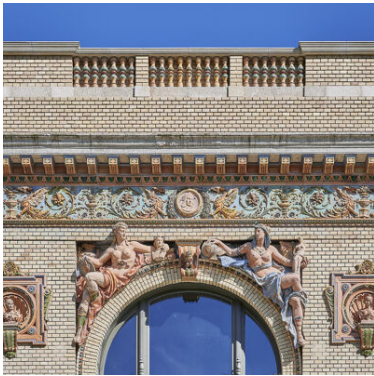

©

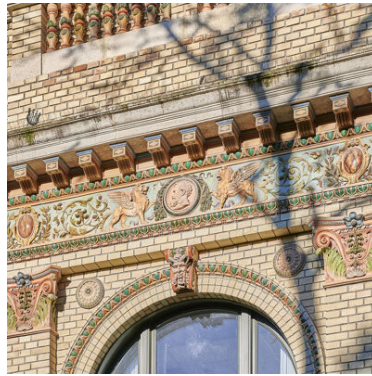

©

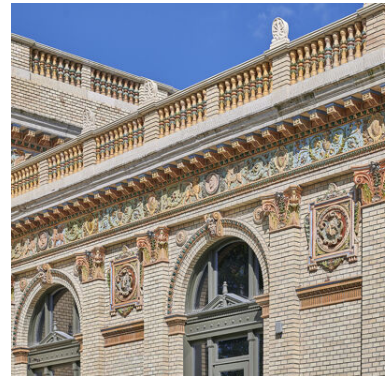

©

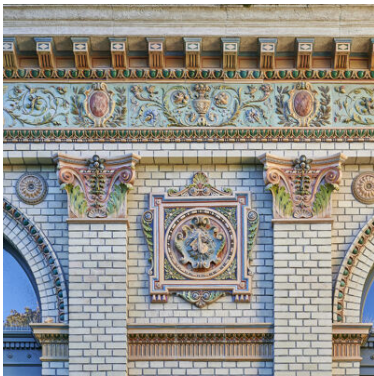

©

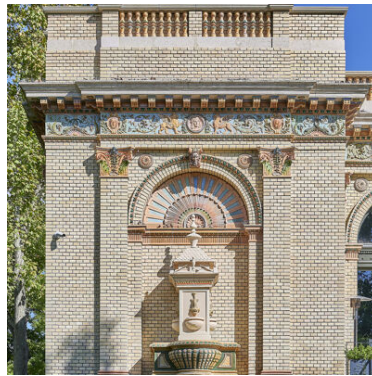

©

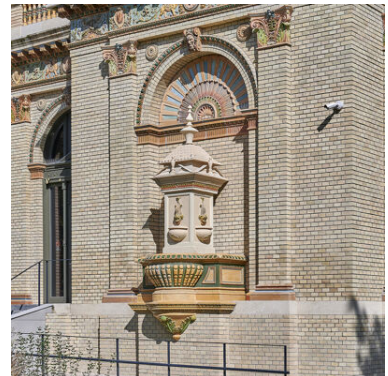

©

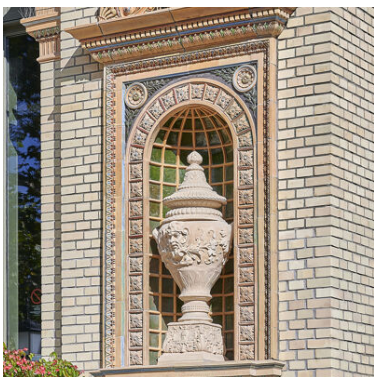

©

Referenz



Weitere Informationen finden Sie unter:

<https://www.remmers.com/de/referenceDetail/40194>