

Mehrfamilienhaus, Hannover



© Remmers Remmers

Referenzkenndaten

- **Baumaßnahme**
Abdichtung - Neubauten mit Bodenkontakt ,
Abdichtung
- **Objektyp**
Mehrfamilienhäuser
- **Objektadresse**
, 30625 Hannover
- **Datum / Fertigstellung**
2016
- **Auftraggeber**
Privater Bauherr
- **Verarbeiter**
Innotech GmbH
- **Fachvertreter**
Frank Bachmann
- **Besichtigung möglich?**
Nein

Beschreibung

Der Neubau des hochwertigen Mehrfamilienhauses soll exklusiven Wohnraum bieten.

Problemstellung

Der aus Betonfertigteilen erbaute Keller sollte fachgerecht auch oberhalb der Geländeoberkante abgedichtet werden. Das umschloss auch die bodentiefen Fenster. Ebenfalls sollten im Innenbereich die Dusch- und Badewannenbereiche abgedichtet werden.

Eingesetzte Produktsysteme / Größen

› **MB 2K**

Art. Nr. 3014



› **WP DS Levell**

Art. Nr. 0426



› **WP DS [basic]**

Art. Nr. 0405



› **Kiesol**

Art. Nr. 1810



Impressionen



©



©

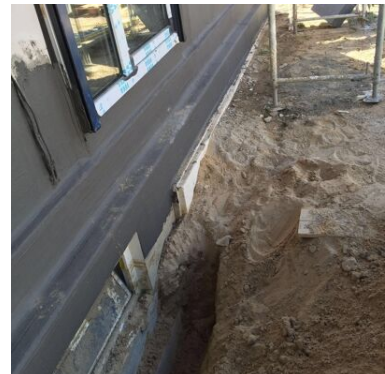

©

Weitere Informationen finden Sie unter:

<https://www.remmers.com/de/referenceDetail/9071>