Manufaktura Stare Miasto, Posen (PL)



© Anna Hardt Anna Hardt

Referenzkenndaten

- **Baumaßnahme**
  Fassadensanierung - Ziegelstein , Energetische Sanierung , Abdichtung - Nachträglich mit Bodenkontakt , Schimmelpilzsanierung , Dachreparaturen
- **Objekttyp**
  Historisch geschützte / historisch wertvolle Gebäude , Gewerbliche Gebäude , Mehrfamilienhäuser
- **Datum / Fertigstellung**
  2019
- **Auftraggeber**
  Privater Bauherr
- **Planer**
  Kostka & Kurka Architekci
- **Verarbeiter**
  Eiffage Maciej Lipski - Gruppe Lipski Firma Brant Firma Renton
- **Besichtigung möglich?**
  Ja

Beschreibung

Im Jahre 1937 wurde die Akwawit Spirituosenfabrik in Posen stillgelegt. Knapp 80 Jahre lang lag das Gelände brach, ehe es restauriert und in die Wohnsiedlung Manufaktura Stare Miasto integriert wurde. Zwischen den zwei Gebäuden der alten Fabrik wurden zudem zwei moderne Wohngebäude mit Betriebsräumen und eine Tiefgarage eingefügt.

Problemstellung

Ein rotes Backsteingebäude der ehemaligen Fabrik wurde komplett erhalten und fungiert heute als Markenzeichen der Wohnsiedlung. Des Weiteren wurden an den ehemaligen Fabrikgebäuden beschädigte Ziegel ersetzt, eine neue Dachkonstruktion angebracht und ein Innendämmsystem installiert. Das Mauerwerk wurde mittels Reparaturmörtel saniert und anschließend imprägniert. Sowohl die Grundmauern der denkmalgeschützten Gebäude, als auch die der Wohnhäuser wurden abgedichtet und anschließend horizontal mit einer Silan-Creme vor Feuchte geschützt.

Eingesetzte Produktsysteme / Größen

› Color SL
Art. Nr. 0237



› iQ Fix
Art. Nr. 0225



› iQ-Therm 2.0 30/50/80/120
Art. Nr. 0160



› iQ-Therm L15
Art. Nr. 0239



› iQ-Therm K50
Art. Nr. 0246



› Tex 4/100
Art. Nr. 3880

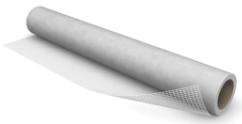

› iQ Fill
Art. Nr. 0232



› Trennwandstreifen
Art. Nr. 4258



› MB 2K
Art. Nr. 3014



› **Kiesol C+**
Art. Nr. 0743



› **RM (*Standardfarbtöne: Achtung! Nur solange Vorrat reicht!)**
Art. Nr. 0750



› **Funcosil SNL**
Art. Nr. 0602



› **iQ Top**
Art. Nr. 0228



› **iQ-Therm 50**
Art. Nr. 0242

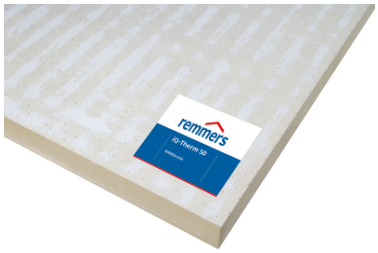

Weitere Informationen finden Sie unter:

https://www.remmers.com/de/referenceDetail/32071