

Valkenhof, Emden-Marienwehr



© Remmers Remmers

Referenzkenndaten

- **Objektyp**
Historisch geschützte / historisch wertvolle Gebäude , Einfamilien- / Zweifamilienhäuser
- **Objektadresse**
, 26725 Emden-Marienwehr
- **Datum / Fertigstellung**
2011
- **Auftraggeber**
Familie Gerdes
- **Planer**
Andreas Haberecht Energieberater
- **Verarbeiter**
Van der Linde Bauunternehmung Heuermann Bauunternehmung
- **Fachvertreter**
Ulf Sperling
- **Besichtigung möglich?**
Nein

Beschreibung

Der Valkenhof ist ein typischer Gulfhof der Region Ostfriesland. Gulfhof wurden die zweistöckigen Herrensitze der Großbauern und Adligen genannt, umgeben von kleinen Knechthäusern, in denen die Menschen leben, die für die Bewirtschaftung des Grundbesitzes sorgten.

Problemstellung

Der Backsteinbau hatte einen hohen Feuchtegehalt im Mauerwerk. Die Ansprüche an die Wohnbehaglichkeit stiegen. Zwei erfolglose Versuche einer Innendämmung sollten diese steigern. Da nun eine hochwertigere Nutzung der Räume geplant war und Schimmelgefahr bestand, wurde die alte Dämmung demontiert und ein Feuchtestau an beiden Seiten der Dampfsperre vorgefunden.

Eingesetzte Produktsysteme / Größen

› **iQ Fix**

Art. Nr. 0225



› **iQ-Therm 50**

Art. Nr. 0242



› **iQ Top**

Art. Nr. 0228



› **iQ Fill**

Art. Nr. 0232



› **Tex 6,5/100**

Art. Nr. 0236

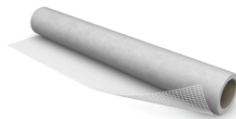

› **Color SL**

Art. Nr. 0237



Impressionen



©



©



©



©

Weitere Informationen finden Sie unter:

<https://www.remmers.com/de/referenceDetail/9116>